

1 PLANTA BAIXA  
ESCALA 1/75

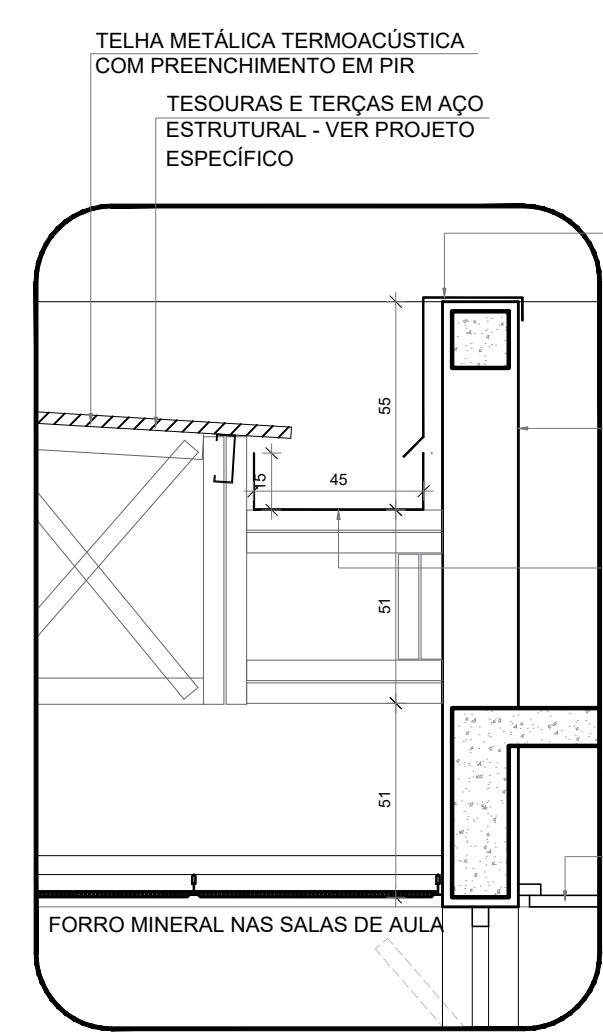

5 DETALHE - CALHA E RUFO  
ESCALA 1/20

RUFO-PINGADEIRA EM CHAPA DOBRADA DE AÇO GALVANIZADO

PLATIBANDA DE ALVENARIA COM PINTURA ACRÍLICA - COR BRANCO NEVE

CALHA EM CHAPA DOBRADA DE AÇO GALVANIZADO - DIMENSÕES VARIADAS (VER PLANTA DE COBERTURA)

FORRO DE GESSO ACARTONADO NO HALL SALAS

NOTAS

- MEDIDAS E NÍVEIS EM METROS;
- VERIFICAR POSIÇÃO EXATA DOS PILARES NO PROJETO ESTRUTURAL;
- VERIFICAR DETALHES CONSTRUTIVOS PERTINENTES NAS PRANCHAS DE DETALHAMENTO;
- EM CASO DE CONFLITO DE INFORMAÇÕES ENTRE O PROJETO GRÁFICO E O MEMORIAL DESCRITIVO, PREVALECE A INFORMAÇÃO CONTIDA NOS DESENHOS;
- ALTERAÇÕES NESTE PROJETO SOMENTE COM AUTORIZAÇÃO EXPRESSA DO FNDE

REFERÊNCIAS:

- PLANILHA DE QUANTITATIVOS
- MEMORIAL DESCRITIVO E ESPECIFICAÇÕES TÉCNICAS (MARCAS) FABRICANTES DE MATERIAIS RELACIONADOS AOS PROJETOS CONSTITUEM-SE APENAS COMO REFERÊNCIA. O FNDE NÃO DIRECIONA A ESCOLHA DE MARCAS E NÃO MANTÉM CADASTRO DE FABRICANTES.

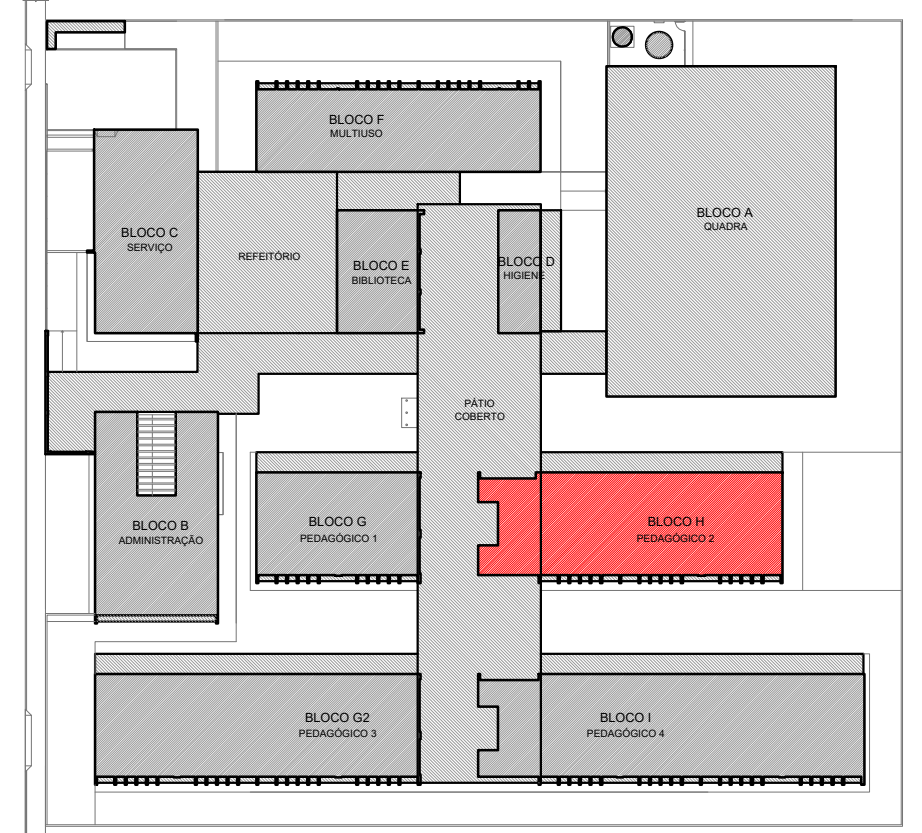

CROQUI DE REFERÊNCIA - IMPLANTAÇÃO

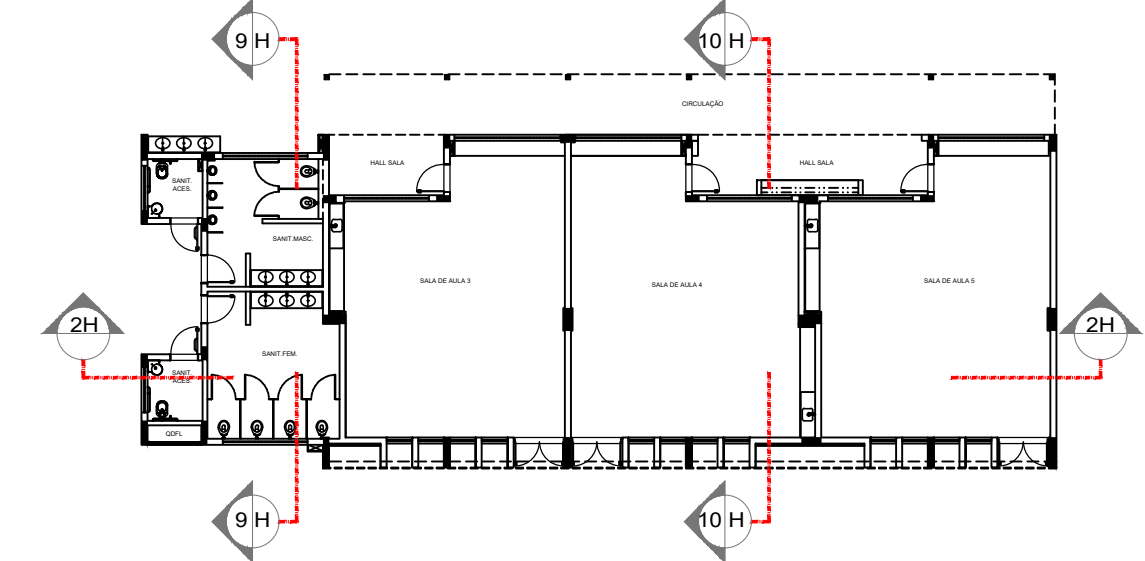

CROQUI DE REFERÊNCIA - BLOCO

Nº	DATA	DESCRIÇÃO
CONTROLE DE REVISÕES		



## PROJETO PADRÃO - FNDE

PROPRIETÁRIO :	
ENDEREÇO:	
MUNICÍPIO - UF:	
PROPRIETÁRIO	
RESP. TÉCNICO	CREA
AUTOR DO PROJETO	CAU

DLFO	CREA
	RA

OBSERVAÇÕES:

## ESCOLA 13 SALAS DE AULA - MODELO TÉRREO PROJETO DE ARQUITETURA

COORDENAÇÃO CGEST - Coordenação Geral de Infraestrutura Educativa	PLANTA BAIXA CORTES E DETALHE BLOCO H - PEDAGÓGICO 2	ARQ
REVISÃO R.00	ESCALA INDICADA	PRANCHA
FORMATO A1 (841x594)	DATA EMISSÃO JANEIRO/2022	27/52

ESPECIFICAÇÕES	
<b>△ PAREDE</b>	<b>□ PISO</b>
1 - PINTURA ACRÍLICA COR BRANCO GELO SOBRE MASSA CORRIDA	1 - GRANITINA COM JUNTAS PLÁSTICAS A CADA 1,00m
2 - PINTURA ACRÍLICA COR BRANCO GELO COM RODAMEIO DE MADEIRA (15cm) FIXADO À 0,80m DO PISO (ver alturas nas ampliações)	2 - CERÂMICA 45x45 cm, PEI 5, COR BRANCO GELO, ANTIDERRAPANTE
3 - CERÂMICA COR BRANCO GELO DO PISO AO TETO	3 - CONCRETO DESEMPENADO COM JUNTAS PLÁSTICAS A CADA 1,00m
4 - CERÂMICA COR BRANCO GELO COM FAIXA DE PASTILHA CERÂMICA COR LARANJA NA PARTE INFERIOR E SUPERIOR, ACIMA PINTURA ACRÍLICA COR BRANCO GELO (ver alturas nas ampliações)	4 - CONCRETO DESEMPENADO ACABAMENTO LISO E JUNTAS PLÁSTICAS A CADA 1,00m
5 - PASTILHA CERÂMICA COR CINZA DO PISO AO TETO	5 - BLOCO INTERTRAVADO DE CONCRETO
6 - PASTILHA CERÂMICA COR CINZA ATÉ H=0,90m, ACIMA PINTURA ACRÍLICA COR CINZA CLARO (ver ampliações)	6 - PISO GRAMA DE CONCRETO
7 - PINTURA ACRÍLICA COR CINZA CLARO SOBRE REBOCO LISO	7 - AREIA
8 - PINTURA ACRÍLICA COR LARANJA SOBRE REBOCO LISO	8 - GRAMADO
	9 - PISO INDUSTRIAL POLIDO EM CONCRETO ARMADO
<b>LEGENDA</b>	<b>○ TETO</b>
<b>BANCADAS - B*</b> (LxCh: medidas em metro)	1 - FORRO DE GESSO ACARTONADO COM MASSA CORRIDA E PINTURA PVA COR BRANCO NEVE
(B1) GRANITO CINZA ANDORINHA - esp. 2 cm - 1x (0,55x1,60x0,80) - VEST. ALUNOS (ÁREA EXTERNA)	2 - FORRO EM FIBRA MINERAL REMOVÍVEL COM ESTRUTURA DE ALUMÍNIO NATURAL
(B2) GRANITO CINZA ANDORINHA - esp. 2 cm - 2x (0,55x1,35x0,80) - VEST. FEM. E MASC. ALUNOS (INTERNO)	3 - FORRO METÁLICO COLMEIA
(B3) GRANITO CINZA ANDORINHA - esp. 2 cm - 7x (0,55x2,40x0,80) - LAVA MÃOS PÁTIO, SANIT. AL. E REF.	4 - LAJE DE CONCRETO
(B4) GRANITO CINZA ANDORINHA - esp. 2 cm - 1x (0,50x2,50x0,80) - SALA REUNIÃO/PROFESSORES	
(B5) GRANITO CINZA ANDORINHA - esp. 2 cm - 4x (0,35x0,95x0,75) - SANIT. ACES., FEM. MAS. ADULTO	
(B6) GRANITO CINZA ANDORINHA - esp. 2 cm - 2x (0,55x0,90x0,90) - VESTIÁRIOS FUNCIONÁRIOS	
(B7) GRANITO CINZA ANDORINHA - esp. 2 cm - 1x (0,55x2,40x0,90) - COPA	
(B8) GRANITO CINZA ANDORINHA - esp. 2 cm - 1x (0,70x4,05x0,90) - VARANDA DE SERVIÇO	
(B9) GRANITO CINZA ANDORINHA - esp. 2 cm - 1x (0,60x3,20x0,90) + 0,60x2,10x0,90 + 0,60x3,50x0,90 - COZINHA (verduras e carnes)	
(B10) GRANITO CINZA ANDORINHA - esp. 2 cm - 1x (0,60x3,20x0,90) + 0,60x1,10x0,90 - COZINHA (cozimento)	
(B11) GRANITO CINZA ANDORINHA - esp. 2 cm - 1x (0,60x3,20x0,90) + 0,60x1,10x0,90 - COZINHA (sucos)	
(B12) GRANITO CINZA ANDORINHA - esp. 2 cm - 1x (0,60x3,20x0,90) + 0,60x2,10x0,90 + 0,60x3,50x0,90 - COZINHA (distribuição)	
(B13) GRANITO CINZA ANDORINHA - esp. 2 cm - 1x (0,60x2,90x0,90) + 0,60x1,70x0,90 + 0,60x2,10x0,90 + 0,60x2,05x0,90 - COZINHA (recepção louças/lavagem)	
(B14) GRANITO CINZA ANDORINHA - esp. 2 cm - 1x (0,50x3,60x0,80) - LAVANDERIA	
(B15) GRANITO CINZA ANDORINHA - esp. 2 cm - 13x (0,50x3,60x0,80) - SALAS DE AULA	
<b>OBSERVAÇÕES:</b>	
* VER AMPLIAÇÕES E DETALHES ESPECÍFICOS	
** DISTÂNCIA ENTRE PARTELEIRAS MÚLTIPLAS* 0,40m	
*** VER MAPA DE ESQUADRIAS	

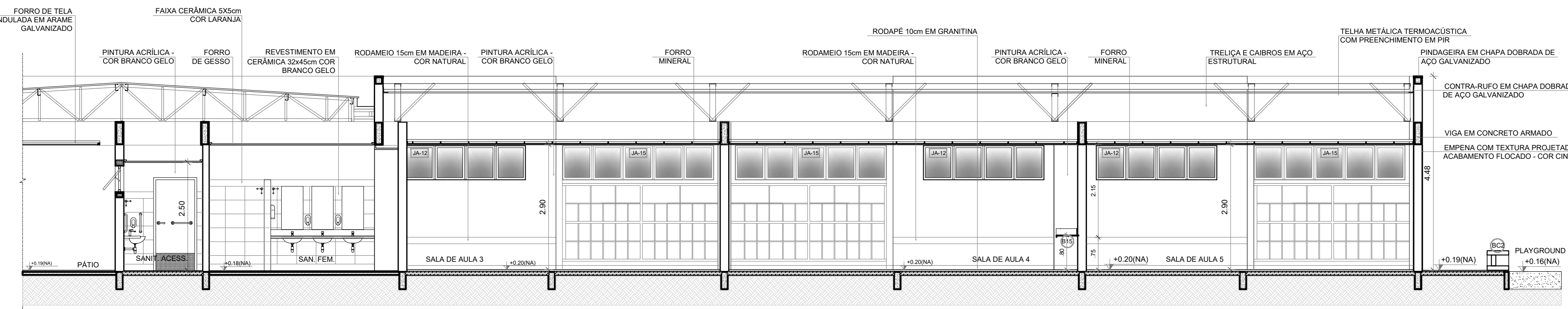

2 CORTE 2H  
ESCALA 1/75

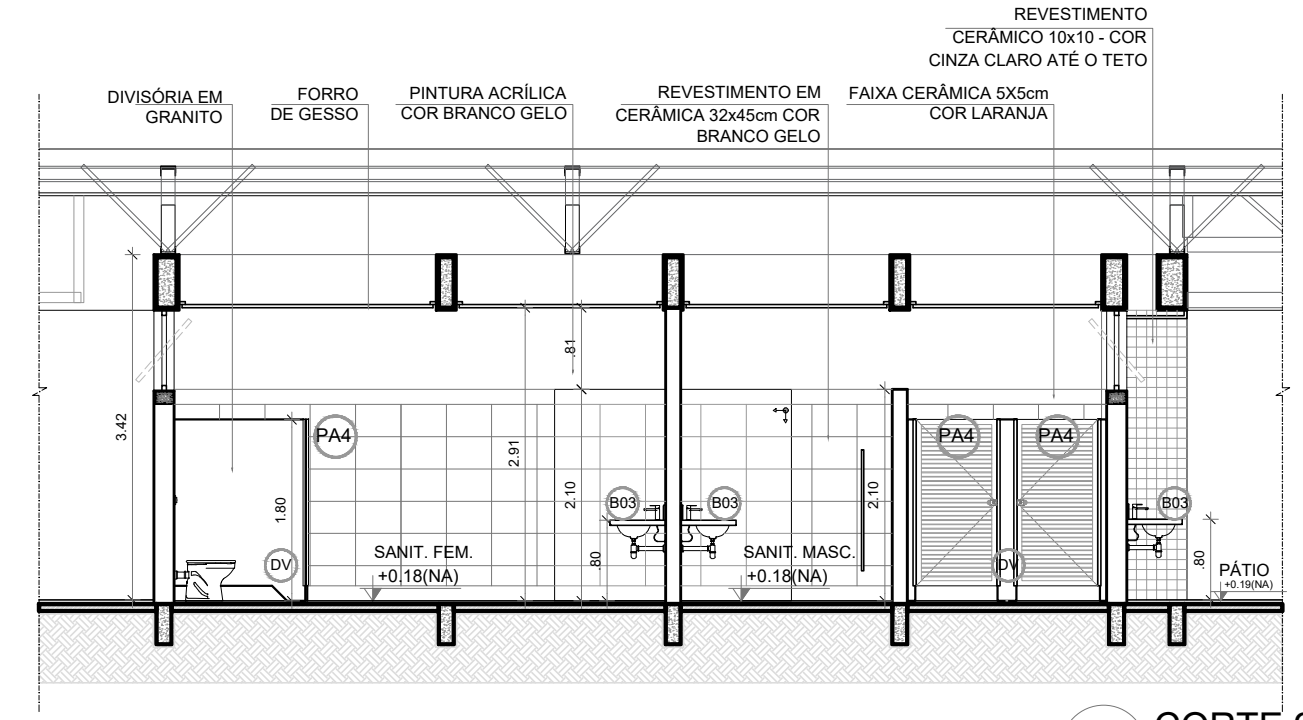

3 CORTE 9H  
ESCALA 1/75

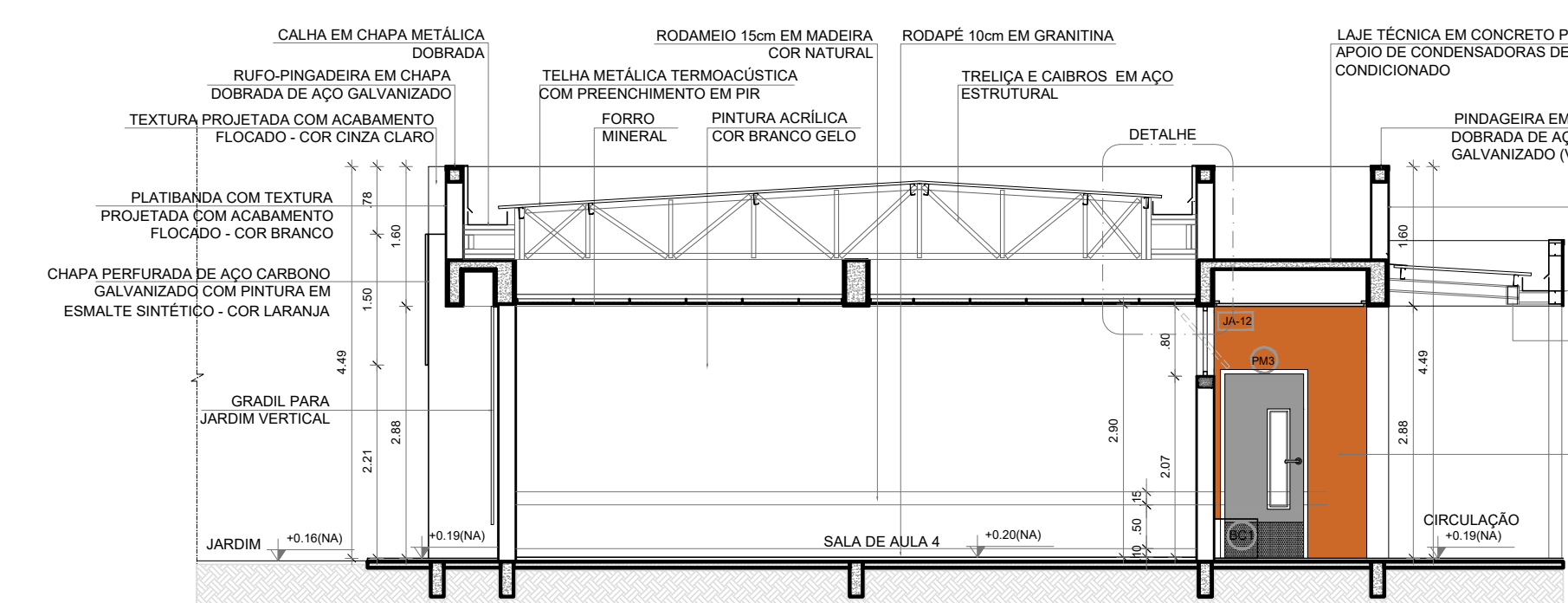

4 CORTE 10H  
ESCALA 1/75